Taf. 5

D:\ARBDATE\ABC\AHNEN\F56.AF3

Stadn: Sonntag, 11. Januar 2002

Diese Angaben wurden von
Manfred A. Jülicher und
Kurt Bonsels zusammengestellt
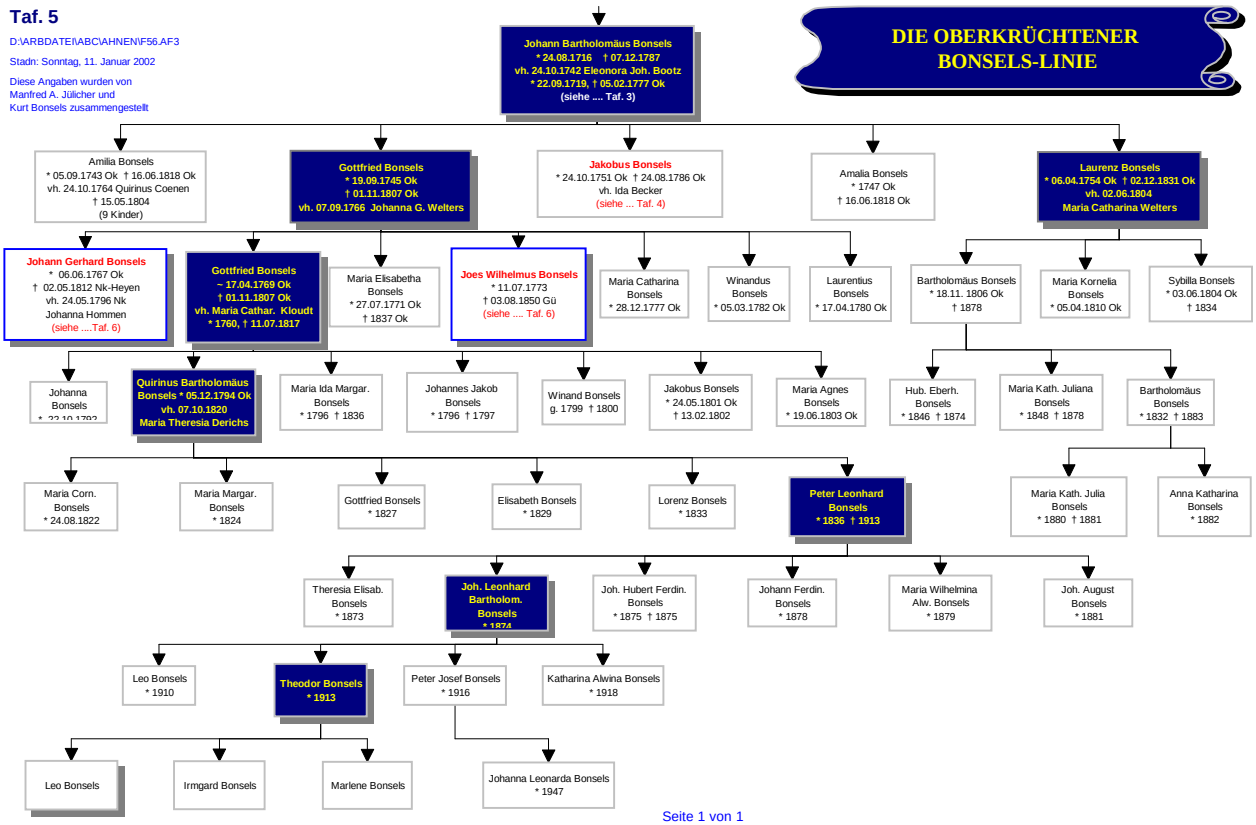
DIE OBERKRÜCHTENER BONSELS-LINIE